

gemeente HAM  
afdeling 2  
sectie B  
perceel 196m  
en deel z/n

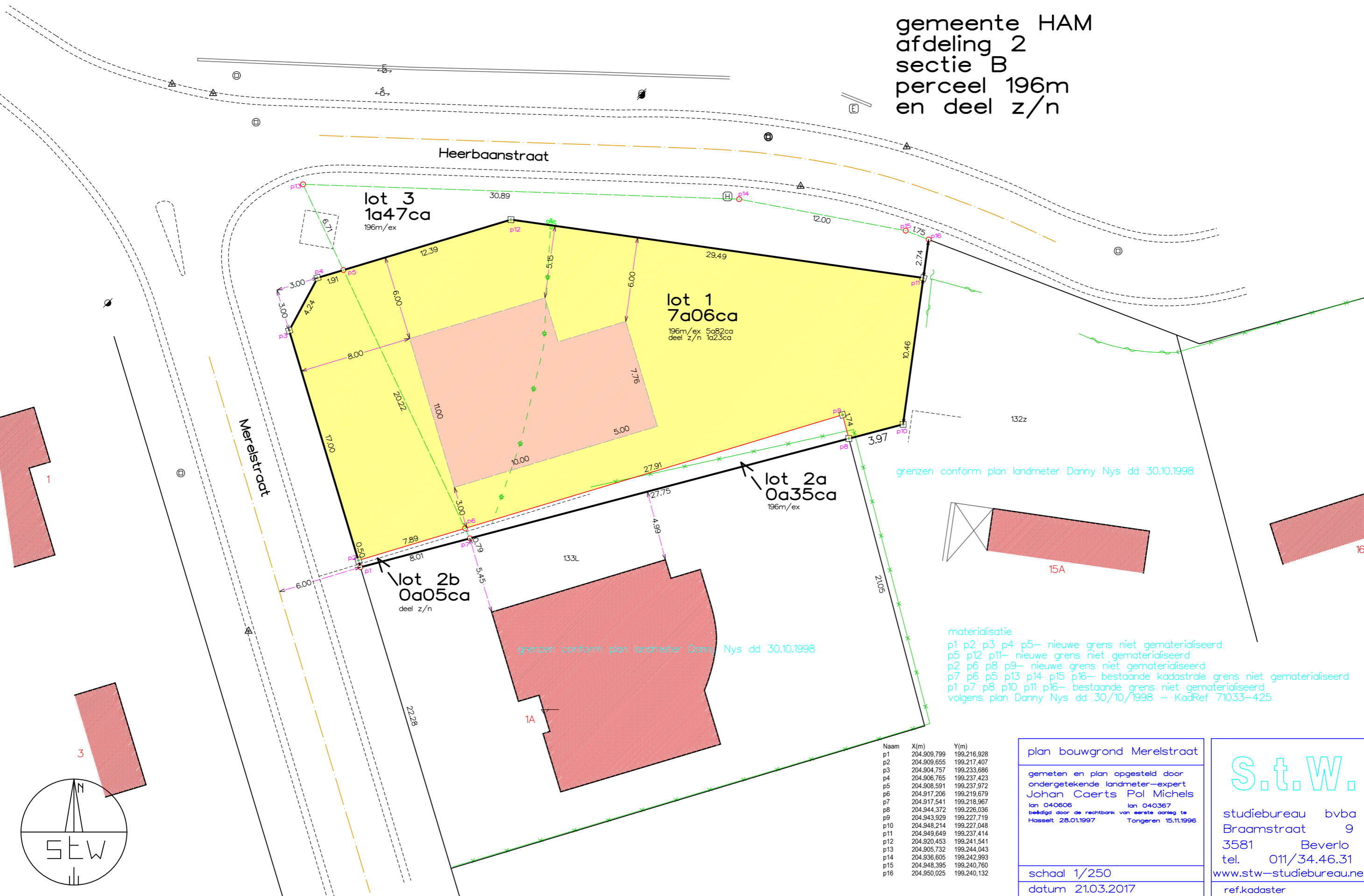

grenzen conform plan landmeter Danny Nys dd 30.10.1998

grenzen conform plan landmeter Danny Nys dd 30.10.1998

materialisatie  
p1 p2 p3 p4 p5- nieuwe grens niet gematerialiseerd  
p5 p12 p11- nieuwe grens niet gematerialiseerd  
p2 p6 p8 p9- nieuwe grens niet gematerialiseerd  
p7 p6 p5 p13 p14 p15 p16- bestaande kadastrale grens niet gematerialiseerd  
p1 p7 p8 p10 p11 p16- bestaande grens niet gematerialiseerd  
volgens plan Danny Nys dd 30/10/1998 - KadRef 71033-425

Naam	X(m)	Y(m)
p1	204.909,799	199.216,928
p2	204.909,655	199.217,407
p3	204.904,757	199.233,686
p4	204.906,765	199.237,423
p5	204.908,591	199.237,972
p6	204.917,206	199.219,679
p7	204.917,541	199.218,967
p8	204.944,372	199.226,036
p9	204.943,929	199.227,719
p10	204.948,214	199.227,048
p11	204.949,649	199.237,414
p12	204.920,453	199.241,541
p13	204.905,732	199.244,043
p14	204.936,605	199.242,993
p15	204.948,395	199.240,760
p16	204.950,025	199.240,132

plan bouwgrond Merelstraat

gemeten en plan opgesteld door  
ondergetekende landmeter-expert  
Johan Caerts Pol Michels  
lan 040606 lan 040367  
beëdigd door de rechtbank van eerste aanleg te  
Hasselt 28.01.1997 Tongeren 15.11.1996

schaal 1/250  
datum 21.03.2017

**S.t.W.**

studiebureau bvba  
Braumstraat 9  
3581 Beverlo  
tel. 011/34.46.31  
www.stw-studiebureau.net  
ref.kadaster

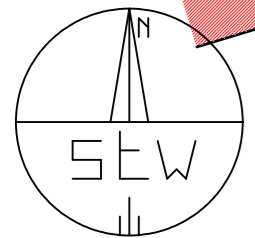

gemeente HAM  
afdeling 2  
sectie B  
perceel 196m  
en deel z/n

- bestaande paalsteen
- paalsteen BS of VG
- nieuwe paalsteen
- (nog) niet gematerialiseerd
- omheiningpaal
- piket
- opstelpunt
- riool ip
- elektr.paal
- verlichtingspaal
- brandkraan
- elektriciteitskast
- tv-kast
- telefoonkast
- merksteen water
- merksteen elektr.
- merksteen gas
- naaldboom
- loofboom
- te kappen boom
- slokker
- hectometerpaal
- verkeersbord
- riolschouw dwa
- riolschouw rwa
- huisaansluiting dwa
- huisaansluiting rwa
- grens
- grens
- nieuwe grens
- gemeene muur
- kadastrergrens
- muur
- haag
- draadafsluiting
- betonplaten
- afsluiting
- wegrand
- verharding
- spoorlijn
- midden gracht
- bovankant talud
- bosrand
- riool
- waterleiding
- elektr.leiding
- gasleiding
- ontworpen weg
- gebouw
- bouwzone
- perceel

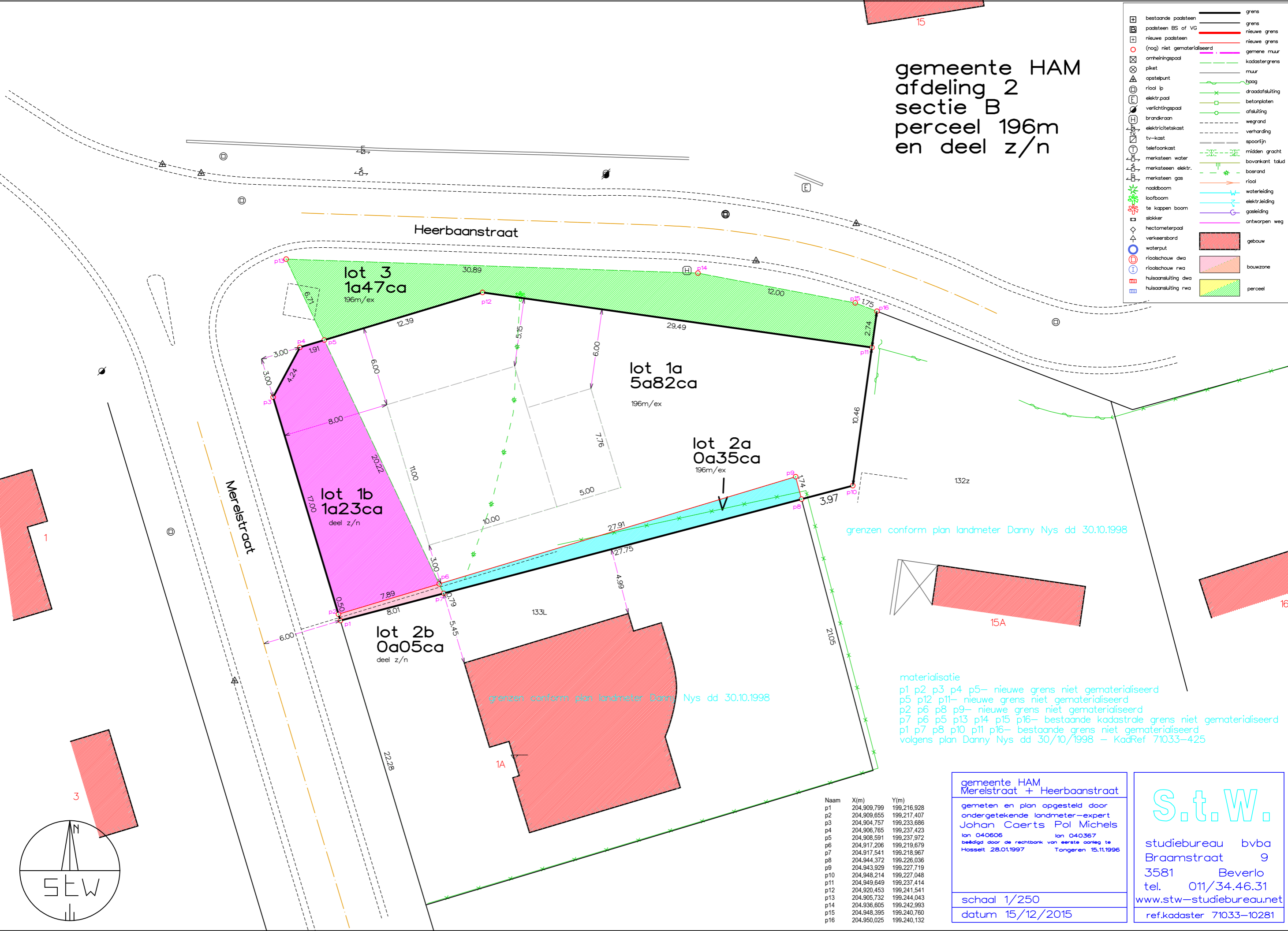

grenzen conform plan landmeter Danny Nys dd 30.10.1998

grenzen conform plan landmeter Danny Nys dd 30.10.1998

materialisatie  
 p1 p2 p3 p4 p5- nieuwe grens niet gematerialiseerd  
 p5 p12 p11- nieuwe grens niet gematerialiseerd  
 p2 p6 p8 p9- nieuwe grens niet gematerialiseerd  
 p7 p6 p5 p13 p14 p15 p16- bestaande kadastrale grens niet gematerialiseerd  
 p1 p7 p8 p10 p11 p16- bestaande grens niet gematerialiseerd  
 volgens plan Danny Nys dd 30/10/1998 - KadRef 71033-425

Naam	X(m)	Y(m)
p1	204.909,799	199.216,928
p2	204.909,655	199.217,407
p3	204.904,757	199.233,686
p4	204.906,765	199.237,423
p5	204.908,591	199.237,972
p6	204.917,206	199.219,679
p7	204.917,541	199.218,967
p8	204.944,372	199.226,036
p9	204.943,929	199.227,719
p10	204.948,214	199.227,048
p11	204.949,649	199.237,414
p12	204.920,453	199.241,541
p13	204.905,732	199.244,043
p14	204.936,605	199.242,993
p15	204.948,395	199.240,760
p16	204.950,025	199.240,132

gemeente HAM  
Merelstraat + Heerbaanstraat  
 gemeten en plan opgesteld door  
 ondergetekende landmeter-expert  
 Johan Caerts Pol Michels  
 lan 040606 lan 040367  
 beëdigd door de rechtbank van eerste aanleg te  
 Hasselt 28.01.1997 Tongeren 15.11.1996  
 schaal 1/250  
 datum 15/12/2015

**S.t.W.**  
 studiebureau bvba  
 Braamstraat 9  
 3581 Beverlo  
 tel. 011/34.46.31  
 www.stw-studiebureau.net  
 ref.kadaster 71033-10281

